



CONSILIUL LOCAL AL ORAȘULUI HOREZU

ORAȘUL HOREZU - STAȚIUNE TURISTICĂ

Str. 1 Decembrie, nr. 7, Jud. Vâlcea - 245800

E-mail: primaria@orasul-horezu.ro Web: www.orasul-horezu.ro

Tel: 0250/860190 Fax: 0250/860481



HOTĂRÂREA NR. 43

Privind: Însușirea și aprobarea documentației de alipire a unor imobile situate în orașul Horezu, sat Romanii de Sus, județul Vâlcea, Drum forestier Romanii de Sus - Lunga

Consiliul Local al Orașului Horezu, județul Vâlcea, întrunit în ședința extraordinară din data de 11.05.2020 la care participă un număr de 13 consilieri din 15 consilieri aflați în funcție;

Văzând că prin votul unanim domnul Drăgănescu Dumitru, a fost aleas președinte de ședință;

Având în vedere:

-Referatul de admitere (alipire imobile) nr.26385/06.05.2020 vizat OCPI, înregistrat la Primăria orașului Horezu sub nr. 8561/07.05.2020;

-Referatul nr.8575/08.05.2020 al cărui semnatar este primarul orașului Horezu prin care se propune inițierea unui proiect de hotărâre referitor la alipirea unor imobile cu categoria de folosință drumuri și împuternicirea primarului să semneze actul de alipire în formă autentică;

-Raportul de specialitate nr.8576/08.05.2020 al domnului arhitect șef al orașului Horezu, prin care propune alipirea imobilelor având nr.cadastral 36667 cu suprafața de 8795 mp; nr.cadastral 36669 situat în Jud. Valcea, UAT Horezu având suprafața măsurată 2060 mp; nr.cadastral 36670 având suprafața măsurată 2904 mp; nr.cadastral 36671 având suprafața măsurată 1212 mp; nr.cadastral 36676 având suprafața măsurată 23147 mp; nr.cadastral 36677 având suprafața măsurată 772 mp; nr.cadastral 36678 având suprafața măsurată 42384 mp; nr.cadastral 36679 având suprafața măsurată 4045 mp; nr.cadastral 36680 având suprafața măsurată 793 mp situate în orașul Horezu, sat Romanii de Sus, județul Vâlcea, pentru a se forma un nou corp de proprietate cu suprafața totală de 86112 mp, urmând a avea un nou număr cadastral 38110 ca ulterior autentificării actului de alipire imobilele(drumul) alipite să fie incluse în domeniul public prin modificarea suprafeței, datelor tehnice și a vecinilor la poziția de inventar nr.157;

-Proiectul de hotărâre privind însușirea și aprobarea documentației de alipire a unor imobile situate în orașul Horezu, sat Romanii de Sus, județul Vâlcea, Drum forestier Romanii de Sus - Lunga, prezentat de dl.Sărdărescu Nicolae, Primarul orașului Horezu;

Ținând cont de prevederile Legii nr.7/1996, republicată, cu modificările și completările ulterioare; Ordinului nr. 700/09.07.2014, actualizat, privind aprobarea Regulamentului de avizare recepție și înscriere în registrul de carte funciară și ale art. 879 alin 1 și 5, art. 880 și 888 din Cod civil; prevederile Legii nr. 18/1991 a fondului funciar, republicată, cu modificările și completările ulterioare;

În temeiul prevederilor art.87 alin.5, art.129 alin. (2) lit c) coroborat cu alin. (5) lit. c), art.286 alin.4 din OUG nr.57/2019 – Codul Administrativ;

În temeiul prevederilor 139 alin.3 lit.g) coroborat cu art.196 alin.1, lit.a) din OUG nr.57/2019 privind Codul Administrativ, cu un număr de 13 voturi, adoptă următoarea:

HOTĂRÂRE:

Art.1. Se însușește documentația cadastrală de alipire, executată de PFA Badi Ciprian Constantin, anexă la prezenta hotărâre.

Art.2. Se aprobă alipirea imobilelor, reprezentate în natură de drumuri, proprietatea publică a Orașului Horezu, identificate după cum urmează:

Situția înainte de alipire		Situția după alipire		
Nr.cadastral	Suprafața numere cadastrale -mp-	Număr cadastral nou	Suprafața măsurată a nr.cadastral nou constituit -mp-	Mențiuni
36667	8795	38110	86112	-Proprietatea publică a UAT Orașul Horezu -Intravilan și extravilan
36669	2060			
36670	2904			
36671	1212			
36676	23147			
36677	772			
36678	42384			
36679	4045			
36680	793			

Art.3. Se împuternicește Primarul Orașului Horezu, județul Vâlcea, să semneze actul de alipire în formă autentică.

Art.4. Se împuternicește Primarul Orașului Horezu, județul Vâlcea ca după întocmirea actului de alipire și înscrierea în Cartea Funciară să dea o declarație prin care Orașul Horezu își însușește noua formă, geometrie și suprafață a imobilului alipit, astfel cum rezultă din anexa la prezenta.

Art.5. Cheltuielile ocazionate de întocmirea actului de alipire în formă autentică vor fi suportate din bugetul local.

Art.6. Cu ducerea la îndeplinire a prezentei hotărâri se încredințează Arhitectul șef și Biroul Patrimoniu.

Art.7. Prezenta se va afișa pe site-ul instituției și se va comunica, prin intermediul secretarului general al UAT orașul Horezu către:

- Instituția Prefectului-Județul Vâlcea,
- Primarul orașului Horezu, județul Vâlcea,
- Biroul notarial public.

HOREZU,
11.05.2020

Președinte de ședință,

Drăgănescu Dumitru



Contrasemnează,
Secretar general
Boaghe Monica



Oficiul de Cadastru și Publicitate Imobiliară VALCEA
Biroul de Cadastru și Publicitate Imobiliară Ramnicu Valcea

Adresa: LOC: RAMNICU VALCEA, STR GENERAL PRAPORGESCU NR.22, TEL:
 0250/744150, 0250/743647, 0250/744150, 0250/743647

Nr.	26385
Ziua	06
Luna	05
Anul	2020

REFERAT DE ADMITERE

(Alipire imobile)

Domnului/Doamnei ORASUL HOREZU
 Domiciliul Loc. Horezu, Str 1decembrie, Nr. 10, Jud. Valcea

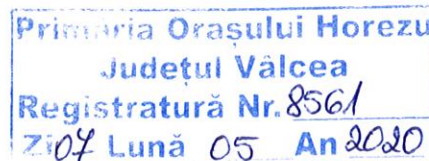

Referitor la cererea inregistrată sub numărul **26385** din data **06-05-2020**, vă informăm:

Imobilele:

- 1) **36667** situat in Jud. Valcea, UAT Horezu avand suprafata măsurată 8795 mp;
- 2) **36669** situat in Jud. Valcea, UAT Horezu avand suprafata măsurată 2060 mp;
- 3) **36670** situat in Loc. Romanii De Sus, Jud. Valcea, U.A 120D, U.P. IV Romani, punctul "Drum forestier Lunga-Bolca", UAT Horezu avand suprafata măsurată 2904 mp;
- 4) **36671** situat in Loc. Romanii De Sus, Jud. Valcea, U.A 120D, U.P. IV Romani, punctul "Drum forestier Lunga-Bolca", UAT Horezu avand suprafata măsurată 1212 mp;
- 5) **36676** situat in Jud. Valcea, punctul "Drum forestier Romanii de Sus-Lunga", UAT Horezu avand suprafata măsurată 23147 mp;
- 6) **36677** situat in Loc. Romanii De Sus, Jud. Valcea, punctul "Drum forestier Romanii de Sus-Lunga", UAT Horezu avand suprafata măsurată 772 mp;
- 7) **36678** situat in Jud. Valcea, punctul "Drum forestier Romanii de Sus-Lunga", UAT Horezu avand suprafata măsurată 42384 mp;
- 8) **36679** situat in Loc. Romanii De Sus, Jud. Valcea, punctul "Drum forestier Romanii de Sus-Lunga", UAT Horezu avand suprafata măsurată 4045 mp;
- 9) **36680** situat in Jud. Valcea, punctul "Drum forestier Romanii de Sus - Lunga", UAT Horezu avand suprafata măsurată 793 mp;

Au fost alipite, rezultand imobilul cu numărul cadastral 38110, situat in Loc. Romanii De Sus, Jud. Valcea, Drum forestier Romanii de Sus - Lunga, UAT Horezu având suprafata măsurată 86112 mp

Certific că informațiile din prezentul extras sunt conforme cu datele din planul cadastral de carte funciară al OCPI VALCEA la data: 06-05-2020.

Situația prezentată poate face obiectul unor modificări ulterioare, in condițiile Legii cadastrului și a publicității imobiliare nr. 7/1996, republicată, cu modificările și completările ulterioare.

Inspector
Viorel Herascu

Viorel
Herascu Semnat digital
 de Viorel Herascu
 Data: 2020.05.06
 16:22:43 +03'00'



Oficiul de Cadastru și Publicitate Imobiliară VALCEA
Biroul de Cadastru și Publicitate Imobiliară Ramnicu Valcea

LOC: RAMNICU VALCEA, STR GENERAL PRAPORGESCU NR.22, TEL: 0250/744150, 0250/743647, 0250/744150, 0250/743647

Nr.cerere	26385
Ziua	06
Luna	05
Anul	2020

Extras de Plan Cadastral de Carte Funciară
pentru
Imobil număr cadastral 38110 / UAT Horezu

TEREN intravilan

Adresa: Loc. Romanii De Sus, Jud. Valcea, Drum forestier
 Romanii de Sus - Lunga

Comuna/Oraș/Municipiu: Horezu

Nr. cadastral	Suprafața	Observații / Referințe
38110	86112	Drum cu suprafata de 86112m.p., lungimea de 9756 m si latimea medie de 8.82 m

* Suprafata este determinată in planul de proiectie Stereo 70.

DETALII LINIARE IMOBIL

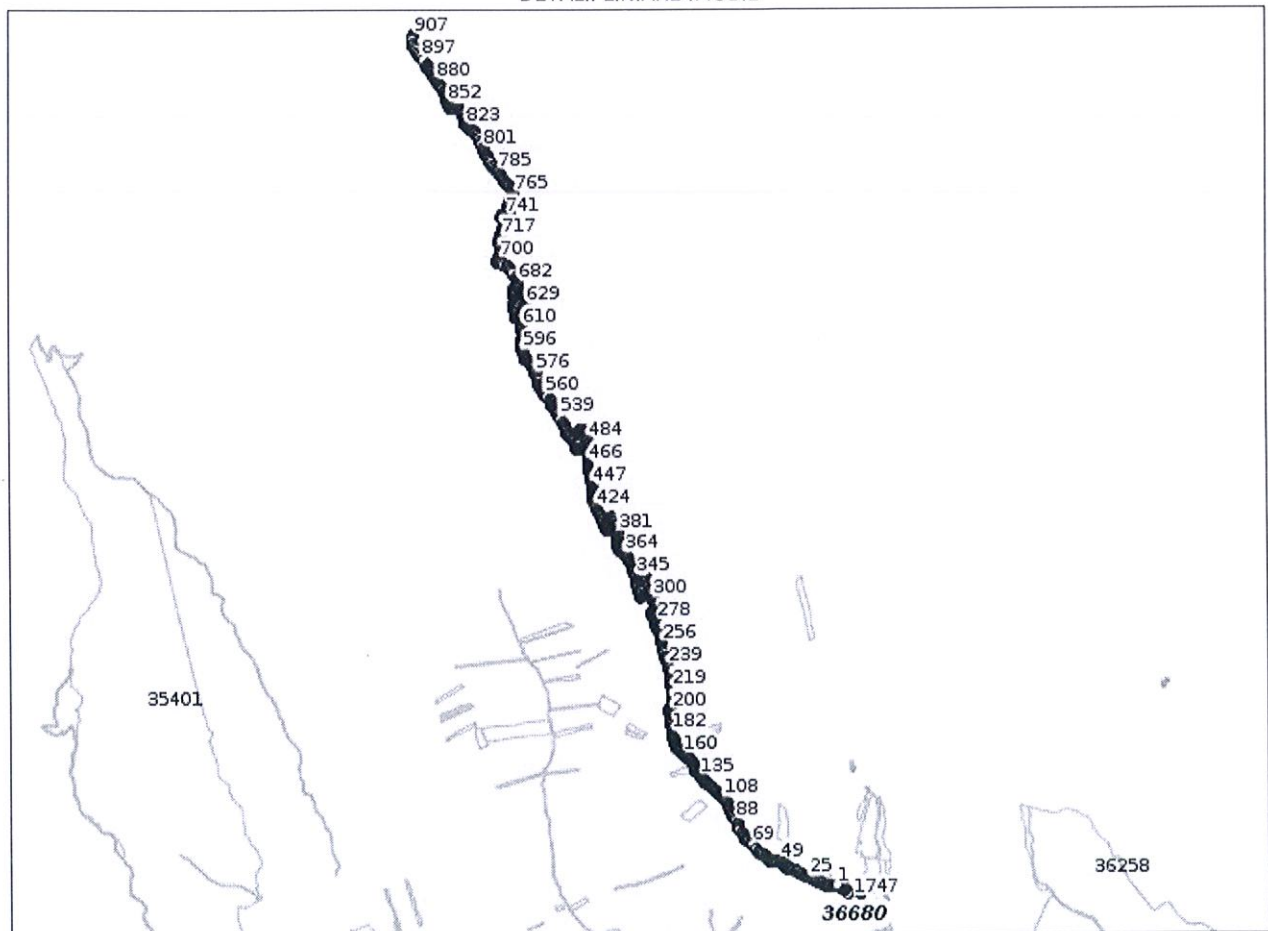

**Incadrare in zonă
scara 1:100**

Date referitoare la teren

Crt	Categoria de folosință	Intra vilan	Suprafața (mp)	Tarla	Parcelă	Observații / Referințe
1	drum	NU	793			tronson din drumul forestier "Drum forestier Romanii de Sus-Lunga" cu lungimea de 8km, latimea medie 8.89 metri, sant betonat 10 km, macadam penetrat cu tratament bituminos, anul P.I.F. =1968
2	drum	DA	4.045			tronson din drumul forestier "Drum forestier Romanii de Sus-Lunga" cu lungimea de 8km, latimea medie 8.89 metri, sant betonat 10 km, macadam penetrat cu tratament bituminos, anul P.I.F. =1968
3	drum	NU	42.384			tronson din drumul forestier "Drum forestier Romanii de Sus-Lunga" cu lungimea de 8km, latimea medie 8.89 metri, sant betonat 10 km, macadam penetrat cu tratament bituminos, anul P.I.F. =1968
4	drum	DA	772			tronson din drumul forestier "Drum forestier Romanii de Sus-Lunga" cu lungimea de 8km, latimea medie 8.89 metri, sant betonat 10 km, macadam penetrat cu tratament bituminos, anul P.I.F. =1968
5	drum	NU	31.942			tronson din drumul forestier "Drum forestier Romanii de Sus-Lunga" cu lungimea de 8km, latimea medie 8.89 metri, sant betonat 10 km, macadam penetrat cu tratament bituminos, anul P.I.F. =1968
6	drum	DA	1.212			tronson din drumul forestier "Drum forestier Lunga-Bolca" cu lungimea de 1799.79 metri , latimea medie 8.32 metri, pietruit, anul P.I.F. =1968
7	drum	NU	2.060			tronson din drumul forestier "Drum forestier Lunga-Bolca" cu lungimea de 1799.79 metri , latimea medie 8.32 metri, pietruit, anul P.I.F. =1968
8	drum	DA	2.904			tronson din drumul forestier "Drum forestier Lunga-Bolca" cu lungimea de 1799.79 metri , latimea medie 8.32 metri, pietruit, anul P.I.F. =1968
TOTAL:			86.112			

Date referitoare la construcții

Crt	Numar	Destinație construcție	Supraf. (mp)	Situație juridică	Observații / Referințe
Imobilul nu are in componență construcții					

Lungime Segmente

1) Valorile lungimilor segmentelor sunt obținute din proiectie în plan.

Punct început	Punct sfârșit	Lungime segment (m)	Punct început	Punct sfârșit	Lungime segment (m)	Punct început	Punct sfârșit	Lungime segment (m)
1	2	3.107	2	3	3.621	3	4	4.187
4	5	9.924	5	6	6.244	6	7	7.602
7	8	11.481	8	9	15.058	9	10	6.125
10	11	4.689	11	12	8.677	12	13	17.705
13	14	8.985	14	15	7.286	15	16	12.294
16	17	12.959	17	18	14.878	18	19	11.055
19	20	12.865	20	21	15.462	21	22	13.352
22	23	9.766	23	24	8.925	24	25	5.374
25	26	11.711	26	27	9.2	27	28	12.488
28	29	13.159	29	30	13.632	30	31	15.162
31	32	17.389	32	33	15.902	33	34	11.919
34	35	16.183	35	36	12.582	36	37	14.727
37	38	11.586	38	39	8.782	39	40	6.5
40	41	7.279	41	42	2.964	42	43	11.024
43	44	3.082	44	45	10.405	45	46	5.194
46	47	7.965	47	48	14.684	48	49	8.584
49	50	10.597	50	51	8.091	51	52	21.066
52	53	12.936	53	54	16.722	54	55	10.257

Punct încep	Punct sfârșit	Lungime segment (m)	Punct încep	Punct sfârșit	Lungime segment (m)	Punct încep	Punct sfârșit	Lungime segment (m)
55	56	7.877	56	57	3.543	57	58	5.562
58	59	11.901	59	60	12.771	60	61	8.773
61	62	9.522	62	63	15.751	63	64	19.268
64	65	16.373	65	66	11.127	66	67	14.213
67	68	26.76	68	69	52.936	69	70	9.085
70	71	9.629	71	72	19.797	72	73	9.737
73	74	9.0	74	75	6.429	75	76	15.351
76	77	10.09	77	78	3.07	78	79	12.585
79	80	16.121	80	81	30.455	81	82	15.402
82	83	6.948	83	84	8.805	84	85	7.827
85	86	6.821	86	87	9.121	87	88	24.196
88	89	17.449	89	90	10.939	90	91	11.694
91	92	8.922	92	93	8.626	93	94	11.389
94	95	9.37	95	96	8.898	96	97	8.655
97	98	9.473	98	99	9.133	99	100	9.088
100	101	7.265	101	102	7.548	102	103	6.719
103	104	21.117	104	105	10.648	105	106	7.952
106	107	9.405	107	108	10.032	108	109	8.946
109	110	8.725	110	111	7.817	111	112	8.78
112	113	13.972	113	114	12.778	114	115	11.378
115	116	9.243	116	117	8.4	117	118	12.461
118	119	11.026	119	120	11.577	120	121	11.683
121	122	10.926	122	123	10.129	123	124	9.305
124	125	10.618	125	126	8.761	126	127	4.943
127	128	5.976	128	129	8.963	129	130	8.445
130	131	8.423	131	132	7.524	132	133	7.234
133	134	8.361	134	135	9.377	135	136	4.284
136	137	5.906	137	138	9.283	138	139	7.938
139	140	12.646	140	141	9.778	141	142	5.757
142	143	6.542	143	144	6.762	144	145	8.78
145	146	10.618	146	147	11.129	147	148	7.907
148	149	11.188	149	150	5.552	150	151	12.623
151	152	8.43	152	153	8.985	153	154	11.364
154	155	10.884	155	156	13.39	156	157	9.909
157	158	9.333	158	159	7.998	159	160	9.676
160	161	8.335	161	162	16.185	162	163	8.269
163	164	7.585	164	165	8.543	165	166	9.521
166	167	9.253	167	168	6.513	168	169	6.564
169	170	8.583	170	171	8.592	171	172	9.276
172	173	9.886	173	174	6.739	174	175	6.034
175	176	8.993	176	177	10.148	177	178	6.703
178	179	8.25	179	180	8.994	180	181	12.509
181	182	14.799	182	183	18.001	183	184	17.318
184	185	17.051	185	186	11.466	186	187	14.522
187	188	12.244	188	189	11.682	189	190	10.369
190	191	10.342	191	192	10.021	192	193	5.343
193	194	5.677	194	195	6.483	195	196	2.721
196	197	3.683	197	198	5.59	198	199	5.564
199	200	7.033	200	201	8.484	201	202	9.281
202	203	7.168	203	204	9.069	204	205	8.996
205	206	9.092	206	207	9.803	207	208	7.852
208	209	9.246	209	210	11.315	210	211	7.375
211	212	12.924	212	213	11.513	213	214	7.524
214	215	6.643	215	216	9.922	216	217	9.544
217	218	9.958	218	219	12.066	219	220	9.271
220	221	8.339	221	222	6.573	222	223	8.393
223	224	12.167	224	225	8.574	225	226	7.075

Punct început	Punct sfârșit	Lungime segment (m)	Punct început	Punct sfârșit	Lungime segment (m)	Punct început	Punct sfârșit	Lungime segment (m)
226	227	9.909	227	228	11.896	228	229	10.097
229	230	8.273	230	231	7.676	231	232	7.707
232	233	12.464	233	234	9.139	234	235	10.926
235	236	8.525	236	237	8.064	237	238	7.539
238	239	13.257	239	240	12.273	240	241	11.985
241	242	8.292	242	243	9.116	243	244	11.703
244	245	12.34	245	246	22.479	246	247	14.664
247	248	8.363	248	249	6.941	249	250	8.015
250	251	9.426	251	252	8.406	252	253	9.367
253	254	8.332	254	255	9.34	255	256	8.605
256	257	9.921	257	258	7.601	258	259	12.906
259	260	3.359	260	261	9.156	261	262	8.908
262	263	9.939	263	264	9.541	264	265	6.788
265	266	7.128	266	267	8.717	267	268	9.544
268	269	8.889	269	270	7.476	270	271	8.383
271	272	5.381	272	273	7.993	273	274	8.011
274	275	7.384	275	276	11.828	276	277	9.697
277	278	7.041	278	279	8.423	279	280	8.681
280	281	12.521	281	282	5.889	282	283	7.367
283	284	5.852	284	285	4.87	285	286	1.909
286	287	2.985	287	288	5.06	288	289	7.659
289	290	12.276	290	291	12.494	291	292	10.646
292	293	21.819	293	294	8.315	294	295	7.756
295	296	11.812	296	297	13.218	297	298	11.735
298	299	8.585	299	300	11.073	300	301	13.21
301	302	16.327	302	303	12.723	303	304	12.82
304	305	14.023	305	306	17.279	306	307	14.229
307	308	9.911	308	309	12.104	309	310	10.378
310	311	8.646	311	312	16.966	312	313	8.466
313	314	5.677	314	315	8.777	315	316	5.775
316	317	4.274	317	318	10.259	318	319	7.808
319	320	2.629	320	321	15.399	321	322	9.97
322	323	18.356	323	324	12.512	324	325	22.946
325	326	12.04	326	327	8.919	327	328	9.298
328	329	7.161	329	330	7.332	330	331	3.432
331	332	6.495	332	333	10.771	333	334	9.267
334	335	10.696	335	336	10.989	336	337	19.861
337	338	8.01	338	339	5.672	339	340	11.649
340	341	15.476	341	342	10.258	342	343	8.903
343	344	18.675	344	345	11.17	345	346	9.691
346	347	11.043	347	348	11.936	348	349	8.821
349	350	7.748	350	351	10.409	351	352	16.216
352	353	10.234	353	354	7.62	354	355	9.353
355	356	9.545	356	357	6.584	357	358	9.327
358	359	10.173	359	360	12.377	360	361	13.634
361	362	11.625	362	363	13.289	363	364	14.851
364	365	11.576	365	366	10.351	366	367	7.615
367	368	2.809	368	369	10.437	369	370	10.204
370	371	9.067	371	372	9.666	372	373	10.616
373	374	8.874	374	375	7.471	375	376	8.517
376	377	15.993	377	378	15.65	378	379	17.191
379	380	29.493	380	381	9.818	381	382	8.526
382	383	12.359	383	384	18.814	384	385	6.969
385	386	6.644	386	387	19.899	387	388	16.683
388	389	11.984	389	390	6.976	390	391	5.098
391	392	6.36	392	393	2.918	393	394	7.722
394	395	7.829	395	396	10.374	396	397	10.898

Punct încep	Punct sfârșit	Lungime segment (m)	Punct încep	Punct sfârșit	Lungime segment (m)	Punct încep	Punct sfârșit	Lungime segment (m)
397	398	7.857	398	399	8.939	399	400	10.838
400	401	10.715	401	402	8.52	402	403	5.144
403	404	2.965	404	405	10.735	405	406	7.221
406	407	5.545	407	408	5.491	408	409	18.561
409	410	15.529	410	411	13.984	411	412	11.124
412	413	15.48	413	414	7.535	414	415	9.173
415	416	17.484	416	417	16.999	417	418	9.85
418	419	10.334	419	420	1.978	420	421	2.085
421	422	7.897	422	423	10.939	423	424	15.211
424	425	16.585	425	426	10.152	426	427	10.033
427	428	6.829	428	429	8.656	429	430	7.56
430	431	3.896	431	432	4.199	432	433	2.749
433	434	2.649	434	435	9.542	435	436	8.751
436	437	7.799	437	438	13.626	438	439	11.625
439	440	9.469	440	441	5.191	441	442	6.622
442	443	6.766	443	444	7.848	444	445	6.382
445	446	7.672	446	447	8.091	447	448	1.861
448	449	1.991	449	450	9.018	450	451	4.914
451	452	6.263	452	453	12.401	453	454	18.283
454	455	13.939	455	456	12.087	456	457	12.845
457	458	11.113	458	459	12.064	459	460	12.674
460	461	5.252	461	462	5.73	462	463	8.719
463	464	7.95	464	465	12.635	465	466	10.629
466	467	8.263	467	468	9.792	468	469	10.645
469	470	9.983	470	471	11.71	471	472	10.684
472	473	5.583	473	474	8.415	474	475	3.139
475	476	7.306	476	477	7.093	477	478	11.5
478	479	13.775	479	480	20.159	480	481	9.898
481	482	12.508	482	483	10.706	483	484	9.406
484	485	7.983	485	486	15.769	486	487	12.513
487	488	9.369	488	489	9.365	489	490	2.192
490	491	7.911	491	492	6.416	492	493	7.967
493	494	4.981	494	495	7.814	495	496	7.395
496	497	10.377	497	498	7.974	498	499	7.186
499	500	7.045	500	501	2.716	501	502	5.576
502	503	6.127	503	504	5.543	504	505	9.634
505	506	9.361	506	507	13.59	507	508	17.229
508	509	10.003	509	510	16.066	510	511	8.485
511	512	11.261	512	513	9.486	513	514	8.122
514	515	9.796	515	516	3.274	516	517	2.861
517	518	6.377	518	519	7.516	519	520	10.325
520	521	11.629	521	522	9.811	522	523	13.576
523	524	8.329	524	525	10.497	525	526	10.332
526	527	11.398	527	528	13.983	528	529	14.462
529	530	10.743	530	531	14.957	531	532	11.42
532	533	13.212	533	534	12.474	534	535	14.901
535	536	12.534	536	537	14.458	537	538	36.446
538	539	22.267	539	540	14.868	540	541	8.329
541	542	10.002	542	543	12.207	543	544	12.291
544	545	11.485	545	546	5.113	546	547	5.934
547	548	8.75	548	549	9.619	549	550	8.404
550	551	5.023	551	552	9.518	552	553	10.255
553	554	11.349	554	555	10.527	555	556	12.049
556	557	25.585	557	558	11.421	558	559	9.479
559	560	9.296	560	561	10.967	561	562	12.117
562	563	11.525	563	564	11.447	564	565	9.973
565	566	10.426	566	567	7.711	567	568	4.874

Punct încep	Punct sfârșit	Lungime segment (m)	Punct încep	Punct sfârșit	Lungime segment (m)	Punct încep	Punct sfârșit	Lungime segment (m)
568	569	9.222	569	570	20.395	570	571	20.068
571	572	13.877	572	573	12.088	573	574	12.498
574	575	13.433	575	576	9.237	576	577	8.85
577	578	10.507	578	579	14.274	579	580	14.174
580	581	9.962	581	582	8.681	582	583	8.177
583	584	8.094	584	585	9.948	585	586	13.555
586	587	12.661	587	588	4.389	588	589	2.625
589	590	5.964	590	591	9.776	591	592	12.084
592	593	10.555	593	594	11.915	594	595	19.835
595	596	9.369	596	597	6.137	597	598	13.796
598	599	12.342	599	600	9.525	600	601	9.687
601	602	14.255	602	603	13.741	603	604	15.774
604	605	15.497	605	606	16.901	606	607	11.913
607	608	12.418	608	609	13.172	609	610	14.667
610	611	15.434	611	612	15.468	612	613	13.091
613	614	6.101	614	615	12.484	615	616	10.401
616	617	9.043	617	618	5.268	618	619	8.947
619	620	7.803	620	621	3.778	621	622	8.953
622	623	11.2	623	624	16.454	624	625	13.474
625	626	13.386	626	627	3.47	627	628	9.87
628	629	14.252	629	630	17.415	630	631	14.936
631	632	13.918	632	633	13.78	633	634	14.065
634	635	8.673	635	636	6.523	636	637	11.217
637	638	6.591	638	639	5.005	639	640	4.326
640	641	6.354	641	642	2.439	642	643	7.549
643	644	6.736	644	645	8.971	645	646	15.16
646	647	15.774	647	648	18.402	648	649	21.878
649	650	11.898	650	651	21.658	651	652	13.795
652	653	7.978	653	654	9.134	654	655	8.31
655	656	5.705	656	657	5.057	657	658	6.372
658	659	3.163	659	660	1.814	660	661	5.915
661	662	12.562	662	663	18.643	663	664	21.199
664	665	14.181	665	666	15.187	666	667	13.09
667	668	5.615	668	669	12.417	669	670	12.218
670	671	16.35	671	672	12.078	672	673	2.547
673	674	8.961	674	675	8.892	675	676	14.714
676	677	17.56	677	678	7.143	678	679	19.033
679	680	16.044	680	681	10.97	681	682	12.21
682	683	7.292	683	684	11.519	684	685	14.18
685	686	49.562	686	687	16.383	687	688	15.871
688	689	14.747	689	690	16.514	690	691	15.259
691	692	21.222	692	693	17.128	693	694	13.793
694	695	6.095	695	696	5.892	696	697	4.037
697	698	5.802	698	699	10.583	699	700	15.899
700	701	14.78	701	702	17.951	702	703	11.016
703	704	13.891	704	705	19.069	705	706	14.221
706	707	6.999	707	708	8.137	708	709	8.656
709	710	9.625	710	711	2.338	711	712	6.85
712	713	10.221	713	714	10.469	714	715	7.338
715	716	4.561	716	717	6.21	717	718	12.639
718	719	10.664	719	720	8.818	720	721	3.73
721	722	5.43	722	723	3.483	723	724	6.684
724	725	15.54	725	726	12.933	726	727	11.608
727	728	14.78	728	729	11.785	729	730	8.106
730	731	10.804	731	732	12.876	732	733	7.698
733	734	3.923	734	735	3.686	735	736	5.359
736	737	3.027	737	738	5.906	738	739	6.471

Punct început	Punct sfârșit	Lungime segment (" (m)	Punct început	Punct sfârșit	Lungime segment (" (m)	Punct început	Punct sfârșit	Lungime segment (" (m)
739	740	7.776	740	741	11.727	741	742	9.773
742	743	12.619	743	744	8.348	744	745	11.032
745	746	14.487	746	747	12.993	747	748	17.51
748	749	8.006	749	750	7.075	750	751	7.299
751	752	11.143	752	753	7.836	753	754	8.347
754	755	7.284	755	756	8.697	756	757	8.536
757	758	9.84	758	759	3.878	759	760	4.691
760	761	4.539	761	762	4.137	762	763	8.544
763	764	10.187	764	765	12.388	765	766	8.912
766	767	7.723	767	768	9.939	768	769	3.643
769	770	4.854	770	771	11.965	771	772	13.843
772	773	12.88	773	774	10.376	774	775	9.158
775	776	11.246	776	777	12.554	777	778	10.916
778	779	11.498	779	780	14.64	780	781	12.076
781	782	11.679	782	783	10.821	783	784	20.261
784	785	14.054	785	786	13.84	786	787	21.733
787	788	16.196	788	789	23.453	789	790	15.511
790	791	9.352	791	792	8.502	792	793	5.99
793	794	10.909	794	795	10.834	795	796	7.626
796	797	11.928	797	798	16.666	798	799	9.573
799	800	10.162	800	801	18.849	801	802	32.285
802	803	18.375	803	804	27.284	804	805	16.779
805	806	9.694	806	807	9.113	807	808	15.532
808	809	4.605	809	810	7.96	810	811	11.655
811	812	6.422	812	813	6.703	813	814	10.078
814	815	4.849	815	816	6.057	816	817	5.498
817	818	5.963	818	819	6.25	819	820	3.874
820	821	4.7	821	822	6.463	822	823	8.941
823	824	4.098	824	825	8.309	825	826	10.731
826	827	6.848	827	828	10.897	828	829	11.005
829	830	8.187	830	831	11.345	831	832	13.371
832	833	13.09	833	834	6.547	834	835	6.859
835	836	9.054	836	837	6.792	837	838	6.045
838	839	3.823	839	840	6.078	840	841	13.678
841	842	9.995	842	843	10.514	843	844	12.653
844	845	10.279	845	846	6.163	846	847	7.818
847	848	8.113	848	849	7.722	849	850	8.393
850	851	8.187	851	852	8.868	852	853	8.109
853	854	5.979	854	855	3.444	855	856	1.596
856	857	5.197	857	858	1.342	858	859	6.12
859	860	7.152	860	861	5.499	861	862	9.328
862	863	9.101	863	864	14.059	864	865	5.322
865	866	3.483	866	867	7.302	867	868	5.714
868	869	16.325	869	870	11.901	870	871	4.763
871	872	5.467	872	873	4.064	873	874	6.923
874	875	7.113	875	876	5.661	876	877	8.068
877	878	10.368	878	879	12.301	879	880	16.196
880	881	17.264	881	882	4.509	882	883	2.652
883	884	9.333	884	885	12.491	885	886	16.032
886	887	7.562	887	888	9.388	888	889	11.216
889	890	10.394	890	891	9.217	891	892	3.4
892	893	2.749	893	894	7.452	894	895	13.833
895	896	49.609	896	897	24.877	897	898	25.012
898	899	22.301	899	900	24.928	900	901	12.576
901	902	29.453	902	903	8.284	903	904	35.081
904	905	14.635	905	906	18.209	906	907	9.147
907	908	6.081	908	909	19.471	909	910	5.165

Extras de Plan Cadastral de Carte Funciară, imobil nr. cadastral 38110 / UAT Horezu

Punct încep	Punct sfârșit	Lungime segment (m)	Punct încep	Punct sfârșit	Lungime segment (m)	Punct încep	Punct sfârșit	Lungime segment (m)
910	911	19.1	911	912	27.108	912	913	9.59
913	914	2.92	914	915	7.833	915	916	5.081
916	917	5.436	917	918	17.593	918	919	25.08
919	920	24.593	920	921	32.914	921	922	68.181
922	923	10.113	923	924	18.173	924	925	8.128
925	926	4.308	926	927	14.154	927	928	16.117
928	929	8.44	929	930	5.582	930	931	13.446
931	932	9.405	932	933	18.484	933	934	10.644
934	935	15.15	935	936	18.458	936	937	16.319
937	938	19.012	938	939	13.718	939	940	24.024
940	941	22.147	941	942	13.345	942	943	14.093
943	944	14.04	944	945	13.431	945	946	11.71
946	947	10.397	947	948	12.271	948	949	4.43
949	950	7.113	950	951	7.804	951	952	19.398
952	953	10.975	953	954	4.644	954	955	8.314
955	956	7.475	956	957	5.317	957	958	7.554
958	959	5.677	959	960	9.509	960	961	13.682
961	962	8.243	962	963	2.636	963	964	2.457
964	965	2.361	965	966	4.202	966	967	10.088
967	968	15.395	968	969	8.119	969	970	8.86
970	971	7.953	971	972	8.652	972	973	12.117
973	974	11.744	974	975	12.439	975	976	14.647
976	977	8.991	977	978	11.091	978	979	18.876
979	980	19.188	980	981	19.757	981	982	21.279
982	983	12.345	983	984	9.078	984	985	12.812
985	986	14.89	986	987	19.51	987	988	21.366
988	989	18.128	989	990	16.53	990	991	10.51
991	992	9.142	992	993	14.348	993	994	11.237
994	995	15.2	995	996	6.632	996	997	10.671
997	998	15.164	998	999	2.648	999	1000	11.176
1000	1001	13.407	1001	1002	4.977	1002	1003	7.878
1003	1004	9.394	1004	1005	15.412	1005	1006	22.516
1006	1007	15.054	1007	1008	6.402	1008	1009	11.537
1009	1010	12.992	1010	1011	13.72	1011	1012	4.704
1012	1013	8.022	1013	1014	10.188	1014	1015	11.358
1015	1016	11.992	1016	1017	15.267	1017	1018	14.172
1018	1019	13.386	1019	1020	9.711	1020	1021	12.852
1021	1022	20.463	1022	1023	13.394	1023	1024	12.054
1024	1025	12.33	1025	1026	9.478	1026	1027	9.574
1027	1028	7.39	1028	1029	15.421	1029	1030	13.642
1030	1031	7.017	1031	1032	7.004	1032	1033	5.29
1033	1034	5.392	1034	1035	6.971	1035	1036	4.898
1036	1037	10.11	1037	1038	9.52	1038	1039	16.58
1039	1040	12.034	1040	1041	14.943	1041	1042	9.747
1042	1043	11.631	1043	1044	13.601	1044	1045	11.399
1045	1046	11.243	1046	1047	4.746	1047	1048	6.537
1048	1049	6.801	1049	1050	15.119	1050	1051	11.24
1051	1052	9.032	1052	1053	5.707	1053	1054	5.464
1054	1055	4.621	1055	1056	5.795	1056	1057	4.784
1057	1058	4.768	1058	1059	2.34	1059	1060	13.149
1060	1061	11.341	1061	1062	9.633	1062	1063	8.796
1063	1064	9.814	1064	1065	10.929	1065	1066	8.475
1066	1067	7.532	1067	1068	16.509	1068	1069	15.368
1069	1070	7.3	1070	1071	12.745	1071	1072	18.045
1072	1073	22.256	1073	1074	14.808	1074	1075	9.943
1075	1076	9.217	1076	1077	9.811	1077	1078	13.843
1078	1079	9.762	1079	1080	25.59	1080	1081	19.314

Extras de Plan Cadastral de Carte Funciară, imobil nr. cadastral 38110 / UAT Horezu

Punct încep	Punct sfârșit	Lungime segment (m)	Punct încep	Punct sfârșit	Lungime segment (m)	Punct încep	Punct sfârșit	Lungime segment (m)
1081	1082	17.132	1082	1083	12.164	1083	1084	6.978
1084	1085	8.871	1085	1086	10.887	1086	1087	11.27
1087	1088	10.601	1088	1089	3.736	1089	1090	4.683
1090	1091	7.396	1091	1092	10.427	1092	1093	17.91
1093	1094	16.803	1094	1095	10.449	1095	1096	13.641
1096	1097	4.431	1097	1098	10.966	1098	1099	11.362
1099	1100	15.836	1100	1101	17.26	1101	1102	19.899
1102	1103	17.607	1103	1104	20.46	1104	1105	15.281
1105	1106	10.226	1106	1107	8.269	1107	1108	10.128
1108	1109	9.231	1109	1110	9.847	1110	1111	20.419
1111	1112	17.189	1112	1113	18.901	1113	1114	11.183
1114	1115	6.719	1115	1116	7.455	1116	1117	12.992
1117	1118	11.5	1118	1119	5.564	1119	1120	7.173
1120	1121	8.351	1121	1122	14.486	1122	1123	10.23
1123	1124	10.423	1124	1125	14.866	1125	1126	18.26
1126	1127	11.31	1127	1128	19.333	1128	1129	17.709
1129	1130	10.956	1130	1131	14.11	1131	1132	3.985
1132	1133	4.2	1133	1134	5.827	1134	1135	2.587
1135	1136	14.224	1136	1137	6.389	1137	1138	3.627
1138	1139	10.682	1139	1140	11.913	1140	1141	11.954
1141	1142	13.553	1142	1143	8.442	1143	1144	15.639
1144	1145	12.493	1145	1146	12.251	1146	1147	10.518
1147	1148	10.116	1148	1149	8.608	1149	1150	18.37
1150	1151	9.099	1151	1152	9.317	1152	1153	2.668
1153	1154	7.7	1154	1155	5.558	1155	1156	4.779
1156	1157	5.129	1157	1158	4.892	1158	1159	3.283
1159	1160	6.497	1160	1161	6.588	1161	1162	11.724
1162	1163	11.854	1163	1164	17.247	1164	1165	21.344
1165	1166	16.082	1166	1167	14.877	1167	1168	10.224
1168	1169	4.759	1169	1170	11.354	1170	1171	15.58
1171	1172	8.115	1172	1173	6.486	1173	1174	5.148
1174	1175	5.525	1175	1176	9.47	1176	1177	2.067
1177	1178	7.742	1178	1179	1.192	1179	1180	2.187
1180	1181	6.464	1181	1182	7.411	1182	1183	7.478
1183	1184	6.186	1184	1185	9.749	1185	1186	11.518
1186	1187	13.738	1187	1188	11.734	1188	1189	16.436
1189	1190	8.963	1190	1191	7.622	1191	1192	19.546
1192	1193	10.437	1193	1194	9.317	1194	1195	7.097
1195	1196	13.322	1196	1197	14.805	1197	1198	13.058
1198	1199	11.717	1199	1200	7.7	1200	1201	6.292
1201	1202	8.066	1202	1203	18.507	1203	1204	15.297
1204	1205	15.707	1205	1206	15.683	1206	1207	8.629
1207	1208	12.373	1208	1209	2.466	1209	1210	5.986
1210	1211	14.796	1211	1212	5.097	1212	1213	6.082
1213	1214	15.177	1214	1215	9.984	1215	1216	9.775
1216	1217	6.137	1217	1218	4.973	1218	1219	4.933
1219	1220	8.69	1220	1221	9.622	1221	1222	13.928
1222	1223	18.46	1223	1224	10.061	1224	1225	6.787
1225	1226	13.389	1226	1227	8.376	1227	1228	9.644
1228	1229	9.018	1229	1230	8.677	1230	1231	6.754
1231	1232	17.806	1232	1233	19.082	1233	1234	15.096
1234	1235	9.003	1235	1236	6.945	1236	1237	6.671
1237	1238	15.437	1238	1239	11.381	1239	1240	16.164
1240	1241	15.737	1241	1242	15.12	1242	1243	5.883
1243	1244	10.629	1244	1245	15.421	1245	1246	16.06
1246	1247	5.017	1247	1248	4.923	1248	1249	6.27
1249	1250	6.451	1250	1251	8.748	1251	1252	9.261

Extras de Plan Cadastral de Carte Funciară, imobil nr. cadastral 38110 / UAT Horezu

Punct încep	Punct sfârșit	Lungime segment (m)	Punct încep	Punct sfârșit	Lungime segment (m)	Punct încep	Punct sfârșit	Lungime segment (m)
1252	1253	4.353	1253	1254	3.014	1254	1255	6.042
1255	1256	6.243	1256	1257	15.641	1257	1258	10.546
1258	1259	8.324	1259	1260	9.461	1260	1261	15.755
1261	1262	12.784	1262	1263	10.702	1263	1264	15.509
1264	1265	23.541	1265	1266	18.299	1266	1267	18.311
1267	1268	13.4	1268	1269	10.875	1269	1270	10.002
1270	1271	15.724	1271	1272	17.12	1272	1273	12.505
1273	1274	7.711	1274	1275	11.276	1275	1276	11.996
1276	1277	7.213	1277	1278	4.757	1278	1279	8.054
1279	1280	10.789	1280	1281	11.545	1281	1282	17.085
1282	1283	20.246	1283	1284	7.305	1284	1285	10.734
1285	1286	12.782	1286	1287	8.056	1287	1288	11.656
1288	1289	6.863	1289	1290	4.44	1290	1291	5.639
1291	1292	7.511	1292	1293	8.71	1293	1294	8.631
1294	1295	13.169	1295	1296	19.94	1296	1297	16.632
1297	1298	8.367	1298	1299	2.43	1299	1300	9.144
1300	1301	18.607	1301	1302	11.97	1302	1303	5.205
1303	1304	9.828	1304	1305	7.942	1305	1306	4.181
1306	1307	3.468	1307	1308	3.578	1308	1309	3.854
1309	1310	7.658	1310	1311	15.254	1311	1312	11.835
1312	1313	11.149	1313	1314	9.903	1314	1315	25.1
1315	1316	10.415	1316	1317	12.49	1317	1318	14.134
1318	1319	12.489	1319	1320	13.287	1320	1321	18.748
1321	1322	14.741	1322	1323	7.507	1323	1324	3.558
1324	1325	6.746	1325	1326	10.026	1326	1327	5.938
1327	1328	13.702	1328	1329	15.953	1329	1330	11.208
1330	1331	14.153	1331	1332	12.534	1332	1333	11.265
1333	1334	13.464	1334	1335	14.521	1335	1336	11.037
1336	1337	17.145	1337	1338	8.537	1338	1339	14.385
1339	1340	15.948	1340	1341	12.243	1341	1342	9.416
1342	1343	5.198	1343	1344	14.866	1344	1345	11.811
1345	1346	7.503	1346	1347	9.532	1347	1348	7.467
1348	1349	7.831	1349	1350	6.04	1350	1351	5.038
1351	1352	11.398	1352	1353	12.687	1353	1354	11.472
1354	1355	9.789	1355	1356	15.115	1356	1357	4.389
1357	1358	3.75	1358	1359	11.228	1359	1360	8.885
1360	1361	3.713	1361	1362	8.529	1362	1363	11.549
1363	1364	18.537	1364	1365	17.548	1365	1366	13.995
1366	1367	14.74	1367	1368	20.36	1368	1369	8.814
1369	1370	16.268	1370	1371	7.372	1371	1372	19.898
1372	1373	12.046	1373	1374	19.252	1374	1375	18.498
1375	1376	21.223	1376	1377	12.076	1377	1378	15.454
1378	1379	11.794	1379	1380	6.368	1380	1381	9.417
1381	1382	8.38	1382	1383	8.93	1383	1384	6.793
1384	1385	6.404	1385	1386	7.081	1386	1387	4.108
1387	1388	4.238	1388	1389	11.256	1389	1390	15.43
1390	1391	14.222	1391	1392	10.504	1392	1393	3.58
1393	1394	5.766	1394	1395	4.14	1395	1396	4.38
1396	1397	5.925	1397	1398	18.019	1398	1399	14.544
1399	1400	11.227	1400	1401	10.079	1401	1402	11.107
1402	1403	10.882	1403	1404	9.43	1404	1405	14.231
1405	1406	13.69	1406	1407	16.534	1407	1408	23.415
1408	1409	39.537	1409	1410	9.271	1410	1411	29.313
1411	1412	14.493	1412	1413	14.326	1413	1414	6.755
1414	1415	7.118	1415	1416	7.807	1416	1417	1.521
1417	1418	4.991	1418	1419	2.72	1419	1420	2.558
1420	1421	4.375	1421	1422	20.48	1422	1423	23.753

Punct încep	Punct sfârșit	Lungime segment (m)	Punct încep	Punct sfârșit	Lungime segment (m)	Punct încep	Punct sfârșit	Lungime segment (m)
1423	1424	20.458	1424	1425	12.471	1425	1426	11.298
1426	1427	11.294	1427	1428	15.962	1428	1429	13.958
1429	1430	14.252	1430	1431	18.779	1431	1432	7.872
1432	1433	17.807	1433	1434	11.106	1434	1435	6.688
1435	1436	13.983	1436	1437	10.267	1437	1438	7.915
1438	1439	9.718	1439	1440	8.121	1440	1441	6.361
1441	1442	5.478	1442	1443	6.868	1443	1444	3.911
1444	1445	4.675	1445	1446	5.907	1446	1447	2.858
1447	1448	5.191	1448	1449	4.776	1449	1450	4.223
1450	1451	11.557	1451	1452	8.495	1452	1453	7.641
1453	1454	8.941	1454	1455	8.187	1455	1456	7.408
1456	1457	9.113	1457	1458	5.138	1458	1459	7.488
1459	1460	4.851	1460	1461	7.227	1461	1462	5.656
1462	1463	9.083	1463	1464	19.649	1464	1465	8.792
1465	1466	10.715	1466	1467	9.772	1467	1468	9.96
1468	1469	9.479	1469	1470	4.988	1470	1471	12.525
1471	1472	14.056	1472	1473	12.183	1473	1474	8.258
1474	1475	4.428	1475	1476	9.507	1476	1477	4.413
1477	1478	5.274	1478	1479	10.799	1479	1480	10.631
1480	1481	17.673	1481	1482	14.301	1482	1483	14.047
1483	1484	17.533	1484	1485	17.156	1485	1486	17.812
1486	1487	17.256	1487	1488	18.866	1488	1489	16.338
1489	1490	19.873	1490	1491	12.313	1491	1492	12.55
1492	1493	8.334	1493	1494	10.611	1494	1495	3.252
1495	1496	6.749	1496	1497	9.517	1497	1498	10.012
1498	1499	12.144	1499	1500	9.479	1500	1501	10.476
1501	1502	9.176	1502	1503	7.352	1503	1504	12.106
1504	1505	8.182	1505	1506	8.059	1506	1507	6.15
1507	1508	6.431	1508	1509	8.031	1509	1510	11.004
1510	1511	13.789	1511	1512	11.266	1512	1513	9.323
1513	1514	6.865	1514	1515	7.98	1515	1516	8.977
1516	1517	15.808	1517	1518	11.143	1518	1519	10.77
1519	1520	4.417	1520	1521	6.336	1521	1522	10.629
1522	1523	11.871	1523	1524	18.986	1524	1525	4.33
1525	1526	10.135	1526	1527	15.051	1527	1528	16.062
1528	1529	14.018	1529	1530	14.707	1530	1531	14.711
1531	1532	13.345	1532	1533	23.798	1533	1534	13.756
1534	1535	15.703	1535	1536	14.149	1536	1537	24.537
1537	1538	17.235	1538	1539	13.519	1539	1540	12.445
1540	1541	12.999	1541	1542	12.612	1542	1543	15.988
1543	1544	11.885	1544	1545	11.502	1545	1546	14.391
1546	1547	8.673	1547	1548	13.376	1548	1549	9.256
1549	1550	15.146	1550	1551	9.979	1551	1552	10.534
1552	1553	18.954	1553	1554	24.467	1554	1555	18.684
1555	1556	6.538	1556	1557	25.355	1557	1558	16.468
1558	1559	20.644	1559	1560	9.424	1560	1561	9.472
1561	1562	11.265	1562	1563	7.442	1563	1564	8.605
1564	1565	16.714	1565	1566	4.24	1566	1567	4.472
1567	1568	6.134	1568	1569	10.196	1569	1570	8.7
1570	1571	2.852	1571	1572	22.931	1572	1573	16.269
1573	1574	18.199	1574	1575	11.414	1575	1576	14.877
1576	1577	17.774	1577	1578	20.194	1578	1579	14.864
1579	1580	13.486	1580	1581	11.659	1581	1582	9.538
1582	1583	6.295	1583	1584	18.354	1584	1585	7.699
1585	1586	5.394	1586	1587	6.511	1587	1588	8.152
1588	1589	10.268	1589	1590	14.107	1590	1591	10.258
1591	1592	4.506	1592	1593	4.002	1593	1594	4.111

Punct încep	Punct sfârșit	Lungime segment (m)	Punct încep	Punct sfârșit	Lungime segment (m)	Punct încep	Punct sfârșit	Lungime segment (m)
1594	1595	11.892	1595	1596	21.037	1596	1597	17.565
1597	1598	18.79	1598	1599	20.111	1599	1600	20.032
1600	1601	8.983	1601	1602	3.522	1602	1603	9.917
1603	1604	18.519	1604	1605	19.409	1605	1606	18.424
1606	1607	6.604	1607	1608	8.761	1608	1609	15.191
1609	1610	5.801	1610	1611	5.857	1611	1612	8.4
1612	1613	6.207	1613	1614	8.569	1614	1615	34.242
1615	1616	2.216	1616	1617	9.713	1617	1618	13.84
1618	1619	7.299	1619	1620	6.898	1620	1621	13.615
1621	1622	5.854	1622	1623	5.822	1623	1624	4.358
1624	1625	4.104	1625	1626	18.523	1626	1627	5.571
1627	1628	22.456	1628	1629	30.891	1629	1630	35.438
1630	1631	32.931	1631	1632	2.177	1632	1633	9.442
1633	1634	19.98	1634	1635	15.878	1635	1636	21.922
1636	1637	16.09	1637	1638	14.85	1638	1639	9.089
1639	1640	5.202	1640	1641	5.562	1641	1642	7.579
1642	1643	14.151	1643	1644	10.149	1644	1645	15.169
1645	1646	11.434	1646	1647	11.765	1647	1648	10.032
1648	1649	10.348	1649	1650	11.789	1650	1651	39.972
1651	1652	8.621	1652	1653	12.811	1653	1654	8.432
1654	1655	5.013	1655	1656	3.232	1656	1657	5.028
1657	1658	4.352	1658	1659	4.376	1659	1660	8.054
1660	1661	12.244	1661	1662	19.446	1662	1663	13.922
1663	1664	7.968	1664	1665	8.206	1665	1666	10.082
1666	1667	6.904	1667	1668	8.531	1668	1669	9.236
1669	1670	7.541	1670	1671	7.234	1671	1672	14.152
1672	1673	6.729	1673	1674	11.142	1674	1675	9.431
1675	1676	6.813	1676	1677	24.285	1677	1678	18.628
1678	1679	14.847	1679	1680	20.237	1680	1681	8.833
1681	1682	9.44	1682	1683	8.318	1683	1684	12.691
1684	1685	14.853	1685	1686	13.436	1686	1687	8.883
1687	1688	6.753	1688	1689	6.734	1689	1690	13.228
1690	1691	9.66	1691	1692	10.803	1692	1693	5.833
1693	1694	7.257	1694	1695	12.041	1695	1696	7.111
1696	1697	16.882	1697	1698	19.783	1698	1699	12.259
1699	1700	8.741	1700	1701	8.862	1701	1702	5.118
1702	1703	9.698	1703	1704	9.385	1704	1705	18.345
1705	1706	10.529	1706	1707	23.537	1707	1708	9.605
1708	1709	16.518	1709	1710	33.897	1710	1711	14.322
1711	1712	3.734	1712	1713	7.557	1713	1714	31.735
1714	1715	30.281	1715	1716	5.67	1716	1717	12.242
1717	1718	8.305	1718	1719	12.125	1719	1720	12.39
1720	1721	16.49	1721	1722	16.118	1722	1723	13.472
1723	1724	17.866	1724	1725	20.269	1725	1726	14.127
1726	1727	8.489	1727	1728	10.143	1728	1729	18.111
1729	1730	5.078	1730	1731	6.82	1731	1732	17.511
1732	1733	16.689	1733	1734	11.774	1734	1735	20.857
1735	1736	2.942	1736	1737	12.276	1737	1738	13.149
1738	1739	9.904	1739	1740	5.175	1740	1741	7.24
1741	1742	17.53	1742	1743	15.83	1743	1744	31.969
1744	1745	9.47	1745	1746	19.956	1746	1747	21.99
1747	1748	21.52	1748	1749	9.288	1749	1750	7.92
1750	1751	7.204	1751	1752	10.051	1752	1753	9.867
1753	1754	5.59	1754	1755	7.0	1755	1756	13.038
1756	1757	11.565	1757	1758	13.186	1758	1759	10.41
1759	1760	14.609	1760	1761	12.225	1761	1762	3.085
1762	1763	11.176	1763	1764	10.539	1764	1765	11.453

Punct încep	Punct sfârșit	Lungime segment (m)	Punct încep	Punct sfârșit	Lungime segment (m)	Punct încep	Punct sfârșit	Lungime segment (m)
1765	1766	8.79	1766	1767	12.688	1767	1768	9.166
1768	1769	8.498	1769	1770	6.5	1770	1771	2.547
1771	1772	8.978	1772	1773	8.593	1773	1774	21.098
1774	1775	16.627	1775	1776	7.416	1776	1777	3.044
1777	1778	9.182	1778	1779	9.415	1779	1780	7.127
1780	1781	9.496	1781	1782	13.997	1782	1783	11.733
1783	1784	13.977	1784	1785	7.38	1785	1786	15.794
1786	1787	14.328	1787	1788	11.174	1788	1789	8.077
1789	1790	7.845	1790	1791	8.402	1791	1792	10.856
1792	1793	6.23	1793	1794	7.884	1794	1795	10.837
1795	1796	5.518	1796	1	5.124			

** Lungimile segmentelor sunt determinate în planul de proiecție Stereo 70 și sunt rotunjite la 1 milimetru.

*** Distanța dintre puncte este formată din segmente cumulate ce sunt mai mici decât valoarea 1 milimetru.

Pentru acest imobil există înregistrate următoarele documentații cadastrale neînscrise în cartea funciară:

Nr Crt	Numar cerere	Data cerere	Termen eliberare	Obiect cerere
1	26385	06.05.2020	11.05.2020	Dezmembrare/Comasare

Ca urmare a soluționării cererii nr. 26385 înregistrată la data de 06.05.2020, s-a propus înscrierea imobilului în urma alipirii următoarelor imobile:

Nr Crt	Identificator electronic	Suprafata (mp)	Adresa
1	36667	8795	Jud. Valcea
2	36669	2060	Jud. Valcea
3	36670	2904	Loc. Romanii De Sus, Jud. Valcea, U.A 120D, U.P. IV Romani, punctul "Drum forestier Lunga-Bolca"
4	36671	1212	Loc. Romanii De Sus, Jud. Valcea, U.A 120D, U.P. IV Romani, punctul "Drum forestier Lunga-Bolca"
5	36676	23147	Jud. Valcea, punctul "Drum forestier Romanii de Sus-Lunga"
6	36677	772	Loc. Romanii De Sus, Jud. Valcea, punctul "Drum forestier Romanii de Sus-Lunga"
7	36678	42384	Jud. Valcea, punctul "Drum forestier Romanii de Sus-Lunga"
8	36679	4045	Loc. Romanii De Sus, Jud. Valcea, punctul "Drum forestier Romanii de Sus- Lunga"
9	36680	793	Jud. Valcea, punctul "Drum forestier Romanii de Sus - Lunga"

Certific că informațiile din prezentul extras sunt conforme cu datele din planul cadastral de carte funciară al OCPI VALCEA la data: 06-05-2020

Situația prezentată poate face obiectul unor modificări ulterioare, în condițiile Legii cadastrului și publicității imobiliare nr. 7/1996, republicată.

Consilier/Inspector de specialitate,

Viorel Herascu

Viorel
Herascu

Semnat digital de

Viorel Herascu

Data: 2020.05.06

16:23:34 +03'00'

**PLAN DE AMPLASAMENT ȘI DELIMITARE A IMOBILULUI
CU PROPUNEREA DE ALIPIRE**
scara 1:1000

Număr cadastral	Suprafața măsurată a imobilului [m.p.]	Adresa imobilului
	86112	Sat Romanii de Sus, Drum forestier Romanii de Sus - Lunga, intravilan/extravilan.
Număr Carte Funciară		Unitate Administrativ Teritorială (U.A.T.)
		Horezu

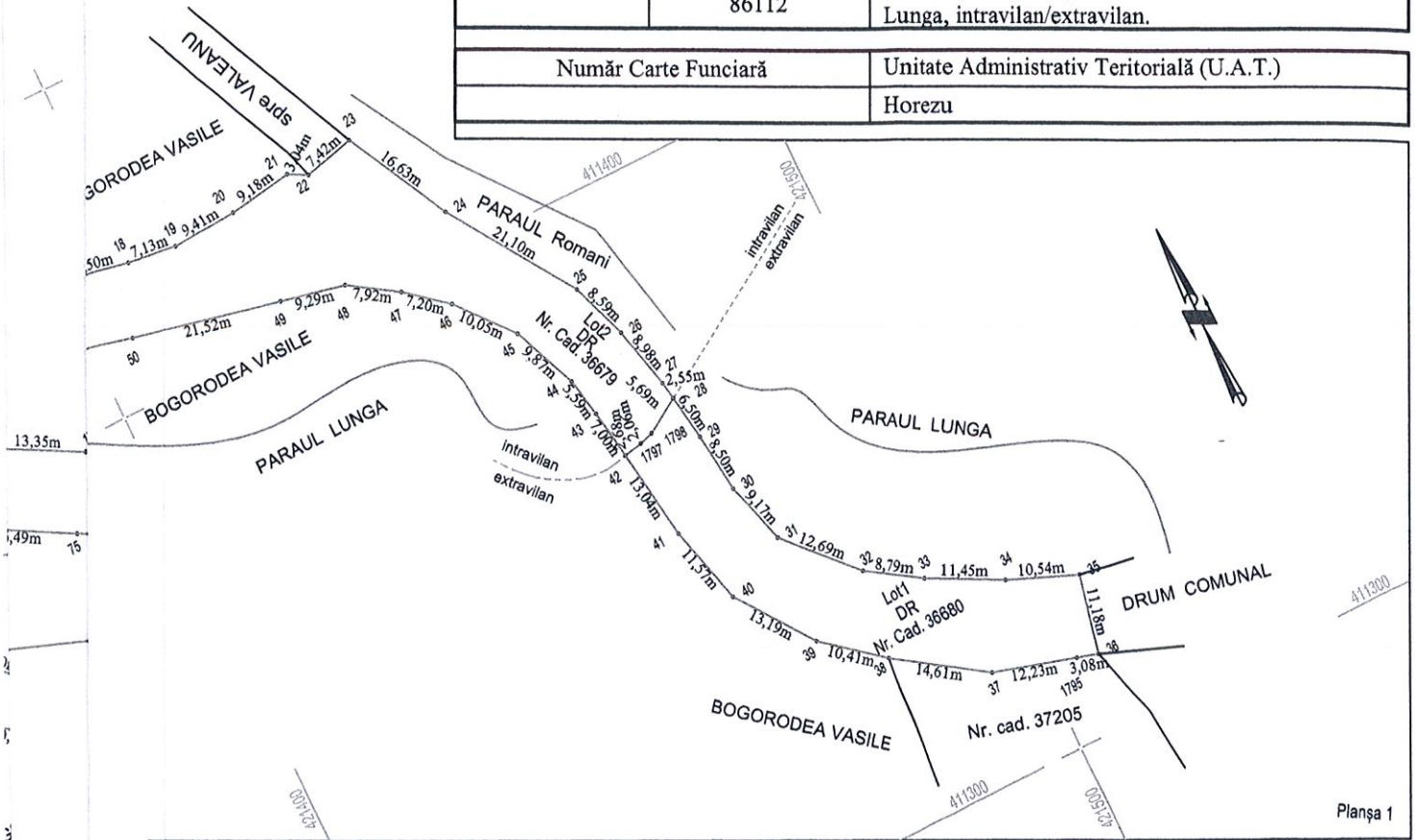

Alipire imobil

Situația actuală (înainte de alipire)				Situația viitoare (după alipire)			
Nr. cadastral	Suprafața [m.p.]	Categoria de folosință	Descrierea imobilului	Nr. cadastral	Suprafața [m.p.]	Categoria de folosință	Descrierea imobilului
36680	793	DR	extravilan	38110	793	DR	extravilan
Total Lot1	793				4045	DR	intravilan
36679	4045	DR	intravilan		42384	DR	extravilan
Total Lot2	4045				772	DR	intravilan
36678	42384	DR	extravilan		31942	DR	extravilan
Total Lot3	42384				1212	DR	intravilan
36677	772	DR	intravilan		2060	DR	extravilan
Total Lot4	772				2904	DR	intravilan
36676	23147	DR	extravilan				
Total Lot5	23147						
36667	8795	DR	extravilan				
Total Lot6	8795						
36671	1212	DR	intravilan				
Total Lot7	1212						
36669	2060	DR	extravilan				
Total Lot8	2060						
36670	2904	DR	intravilan				
Total Lot9	2904						
Total	86112	-	-			86112	-

Executant Badi Ciprian-Constantin
 Autorizație: seria RO-VL-F, nr. 0095 eliberata de A.N.C.P.I., Categoria B
 Confirm executarea măsurătorilor la teren, corectitudinea întocmirii documentației cadastrale și corespondența acestora cu realitatea din teren
 Semnătura și ștampila
 Data: 04.05.2020
Ciprian-Constantin Badi
 Digitally signed by
 Ciprian-Constantin Badi
 Date: 2020.05.06
 12:18:47 +03'00'

Inspector
 Confirm introducerea imobilului în baza de date integrată și atribuirea numărului cadastral
 Semnătura și parafa
 Data:
 26385/06.05.2020
Viorel Herascu
 Ștampila BCPI
 Semnat digital de
 Viorel Herascu
 Data: 2020.05.06
 16:20:41 +03'00'

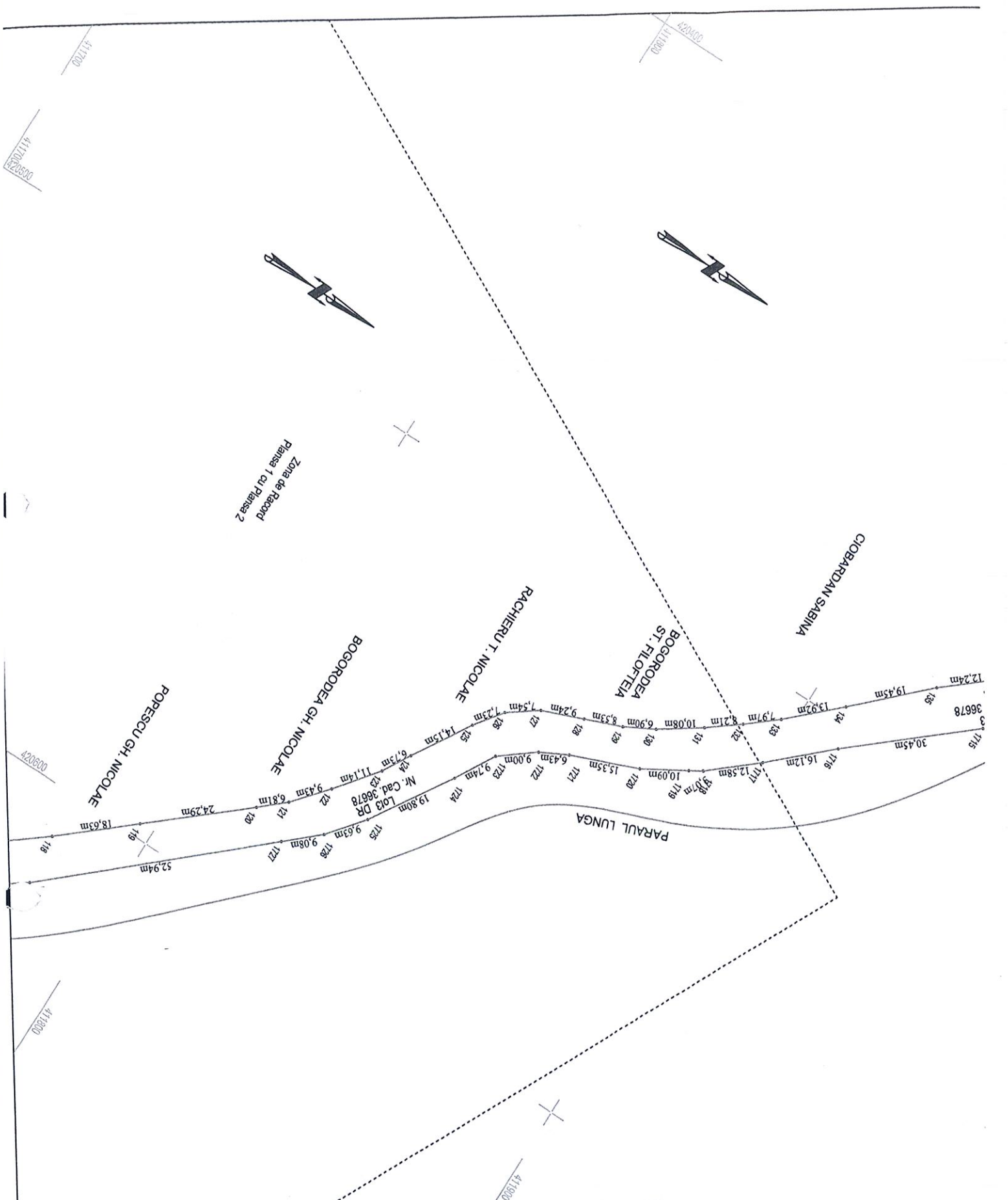

Zona de Record
Planşa 1 cu Planşa 2

Executant
Badi Ciprian-Constantin
Autorizatie: seria RO-VL-F, nr. 0095 eliberata de A.N.C.P.I., Categoria B
Confirm executarea măsurătorilor la teren, corectitudinea întocmirii documentației
cadastrale și corespondența acesteia cu realitatea din teren

Signat și ștampilat
Data: 04.05.2020
Ciprian-Constantin Badi
Digitally signed by
Ciprian-Constantin Badi
Date: 2020.05.06
12:18:25 +03'00'

Inspector
Confirm introducerea imobilului în baza de date integrată și atribuirea numărului cadastral
Semnătura și parafa
Data:

Ștampilă BCPI

Planşa 2

420500
412000

Nr. Cad. 784
(OBSTEA ORASULUI HOREZU)

Zona de Record
Planșa 4 + cu Planșa 5



Planșa 4

Executant

Badi Ciprian-Constantin

Autorizatie: seria RO-VL-F, nr. 0095 eliberata de A.N.C.P.I., Categoria B
Confirm executarea măsurătorilor la teren, corectitudinea întocmirii
documentației
cadastrale și corespondența acesteia cu realitatea din teren

Semnătura și ștampila
Data: 04.05.2020

Ciprian-
Constantin
Badi

Digitally signed by
Ciprian-Constantin
Badi
Date: 2020.05.06
12:17:48 +03'00'

Inspector

Confirm introducerea imobilului în baza de date integrată și
atribuirea numărului cadastral

Semnătura și parafa
Data:

Ștampila BCPI

Planșa 5

Executant

Badi Ciprian-Constantin
Autorizație: seria RO-VL-F, nr. 0095 eliberată de A.N.C.P.I., Categoria B
Confirm executarea măsurătorilor la teren, corectitudinea întocmirii
documentației

cadastrale și corespondența acestora cu realitatea din teren

Semnătura și ștampila

Data: 04.05.2020

Ciprian-
Constantin
Badi

Digitally signed by
Ciprian-Constantin
Badi
Date: 2020.05.06
12:17:28 +03'00'

Inspector

Confirm introducerea imobilului în baza de date integrată și
atribuirea numărului cadastral

Semnătura și parafa

Data:

Ștampila BCPI

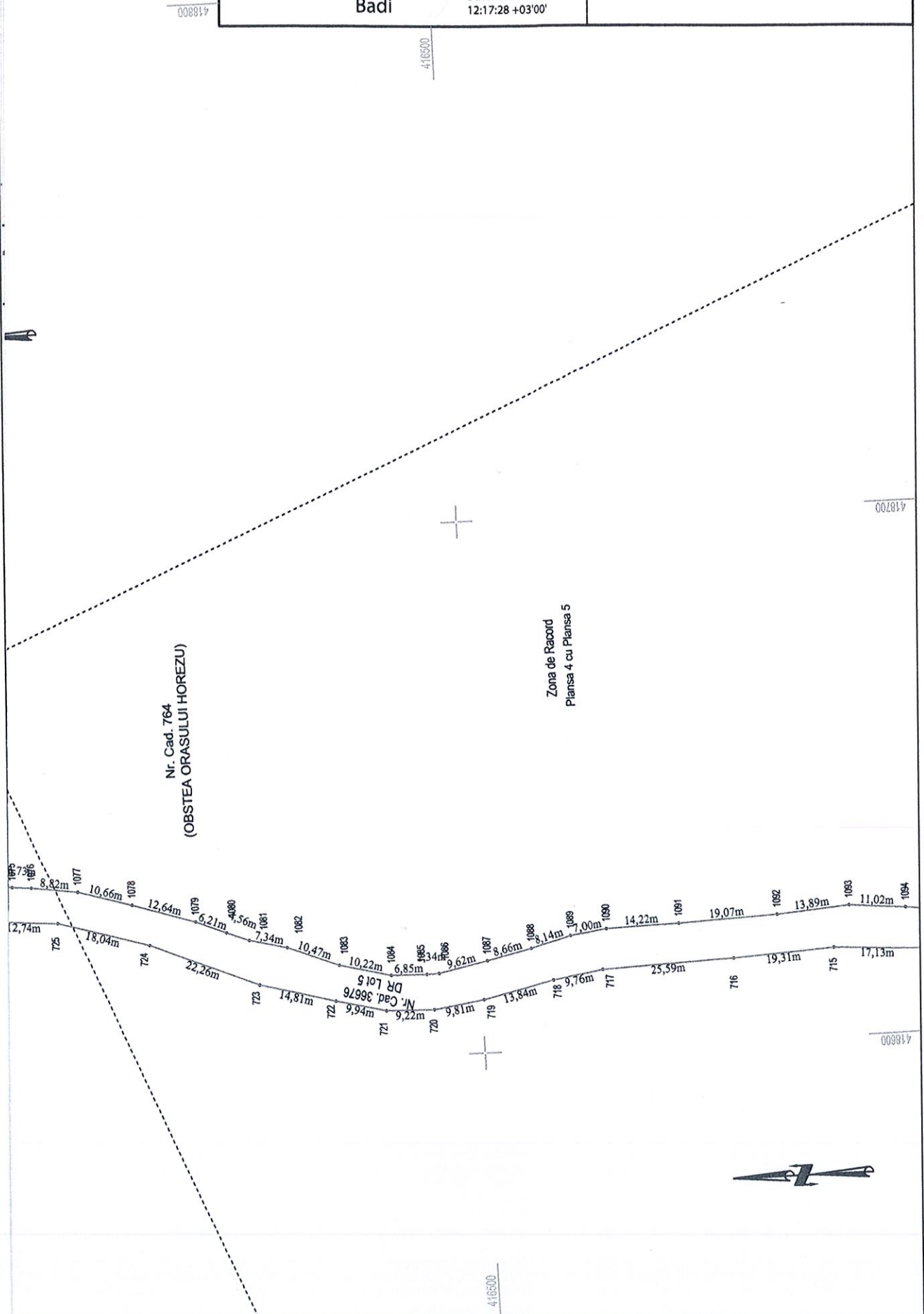

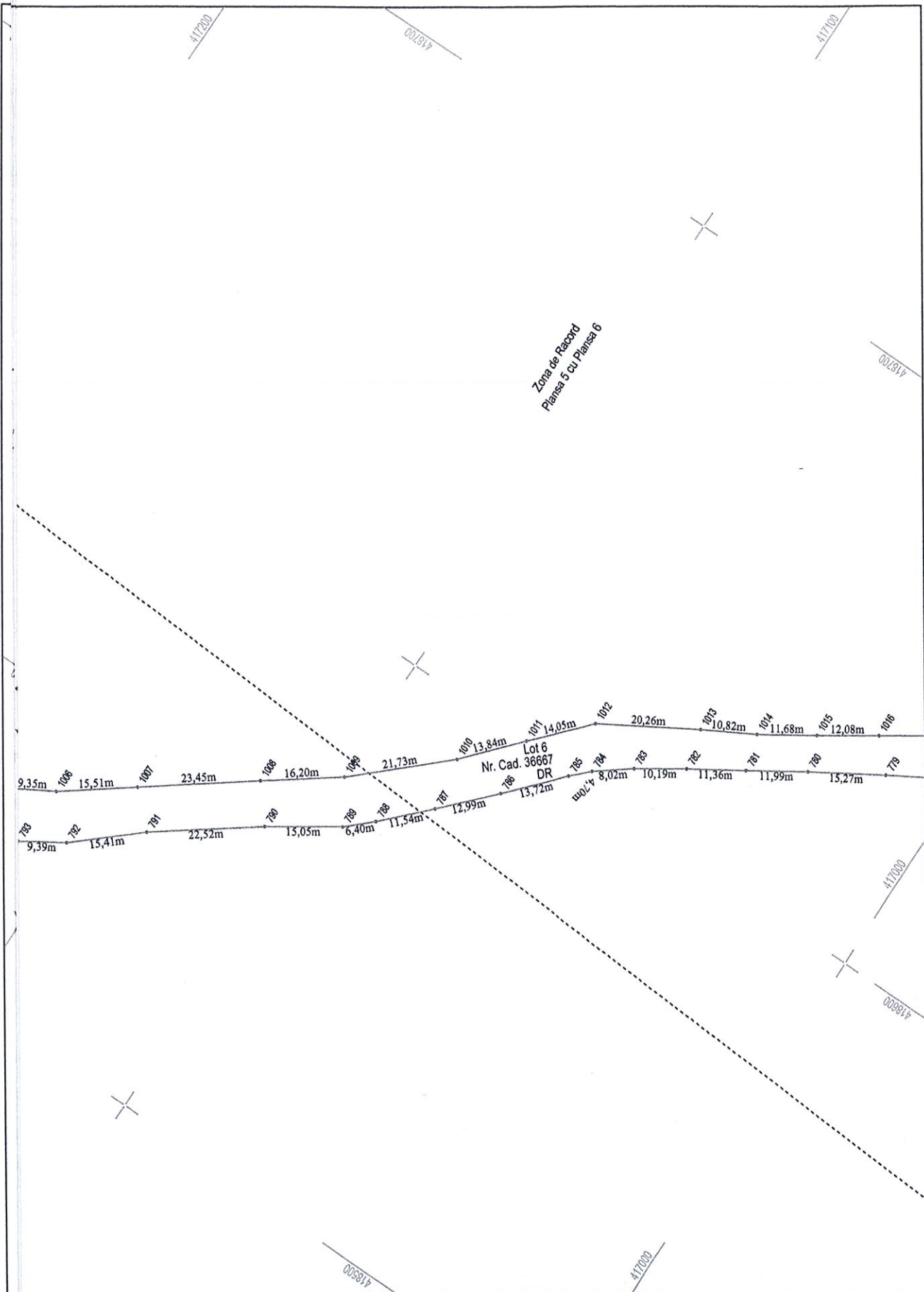

Zona de Raport
Planşa 5 cu Planşa 6

Lot 6
Nr. Cad. 36667
DR

Planşa 6

<p>Executant Badi Ciprian-Constantin Autorizație: seria RO-VL-F, nr. 0095 eliberata de A.N.C.P.I., Categoria B Confirm executarea măsurătorilor la teren, corectitudinea întocmirii documentației cadastrale și corespondența acestora cu realitatea din teren Semnătura și ștampila Data: 04.05.2020</p> <p style="text-align: center;">Ciprian-Constantin Badi</p> <p>Digitally signed by Ciprian-Constantin Badi Date: 2020.05.06 12:17:13 +03'00'</p>	<p>Inspector Confirm introducerea imobilului în baza de date integrată și atribuirea numărului cadastral Semnătura și parafa Data: Ștampila BCPI</p>
---	--